

Tenemos una
propiedad
para ti



En segunda línea de las Canteras, a escasos 60 pasos de la playa, frente al acuario y cerca del Mercado del Puerto, se ubica el **EDIFICIO WOERMANN PLAYA**, edificio antaño de oficinas que hemos transformado en viviendas con garajes y trasteros.

Distribuido en cinco alturas, con seis unidades por planta, podremos optar por viviendas de líneas puras que responden a una arquitectura singular y contemporánea, donde los materiales y la luz se fusionan para dar protagonismo a las grandes estancias.

En definitiva, edificio de nueva construcción, con materiales de calidad en pleno centro de la Ciudad y con todos los servicios a su alcance.



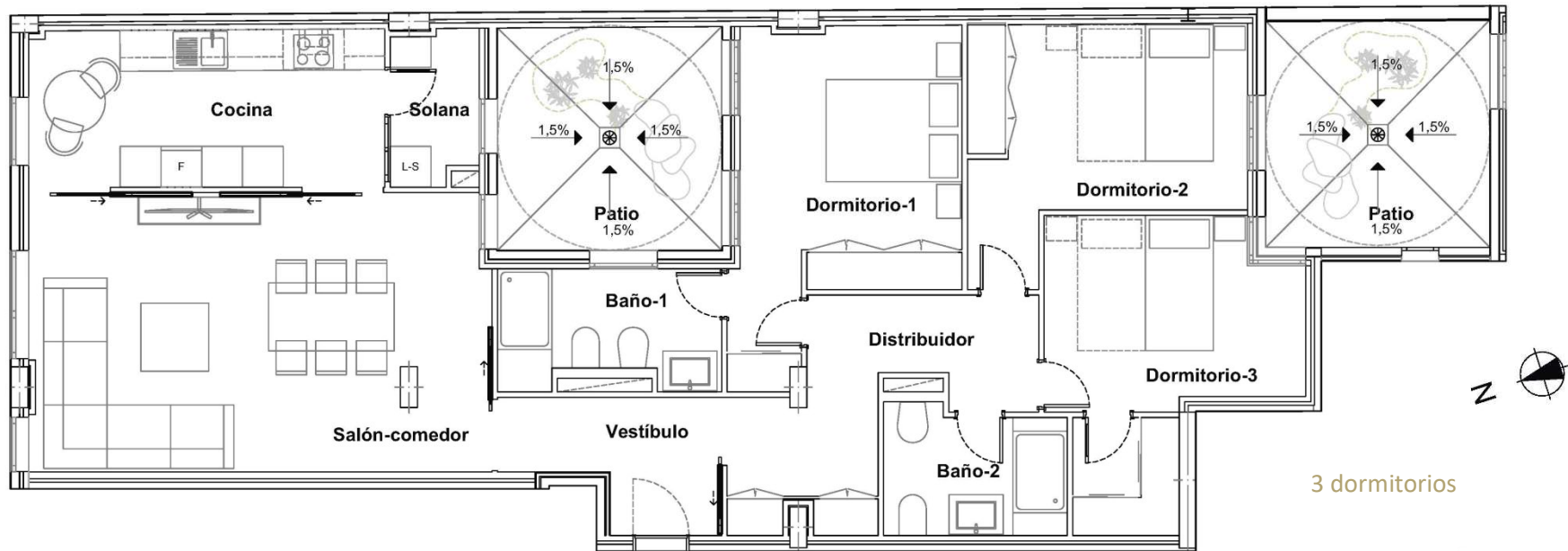

3 dormitorios

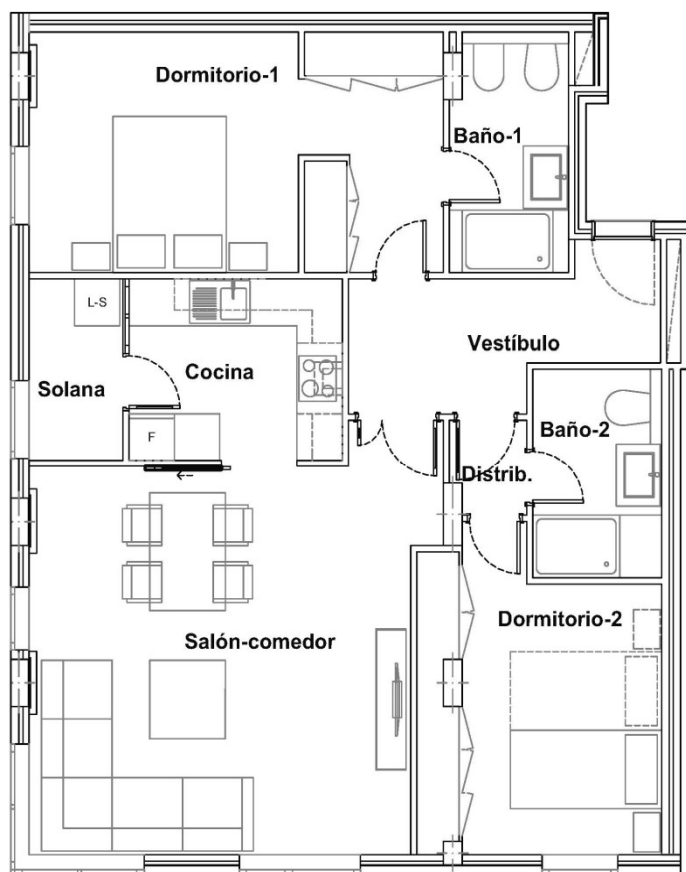

2 dormitorios

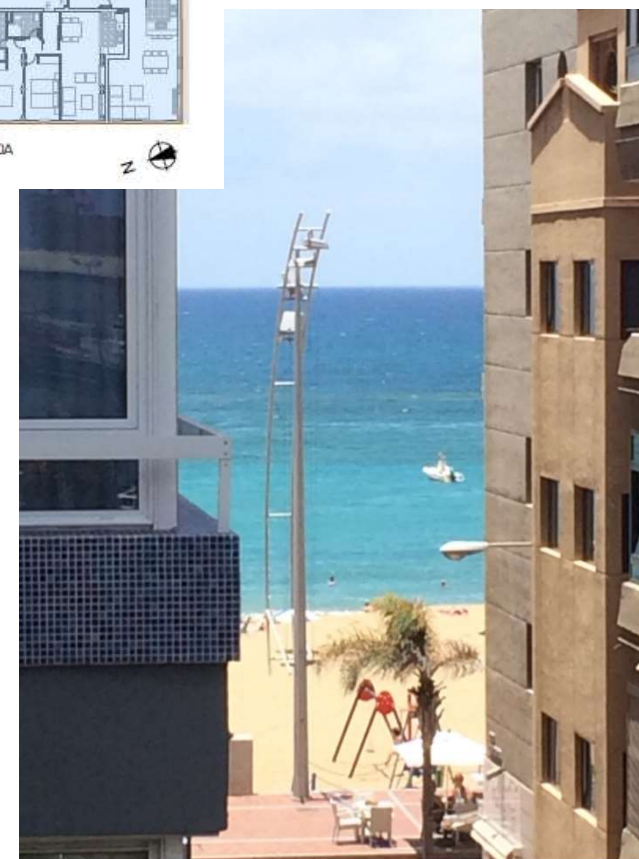



1 dormitorios

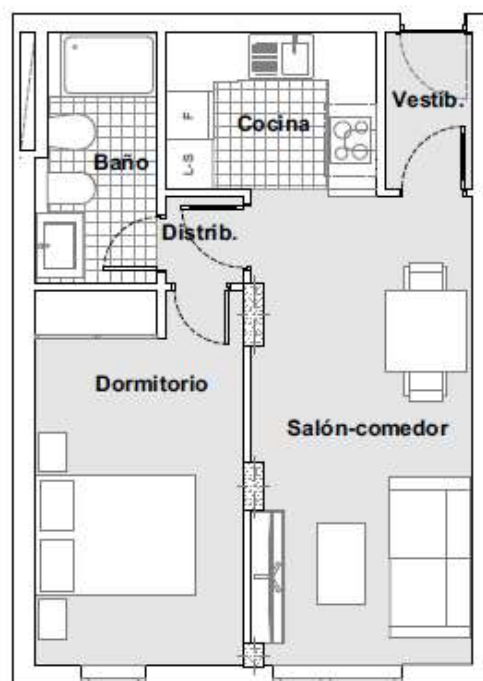

Tipo C



Tipo D

Vivienda tipo E



2 dormitorios

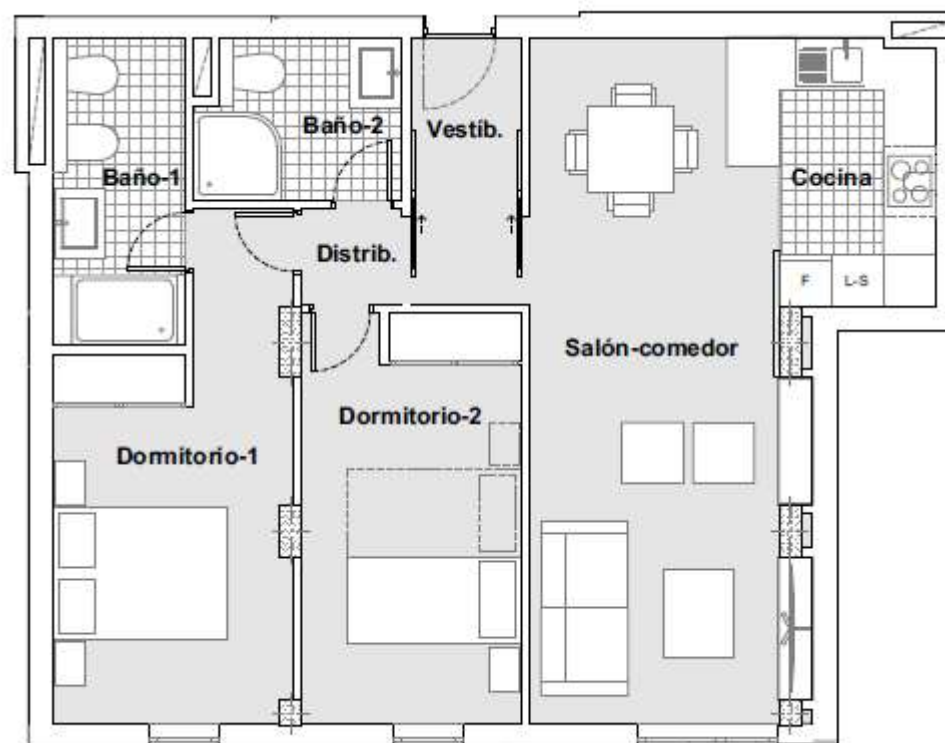

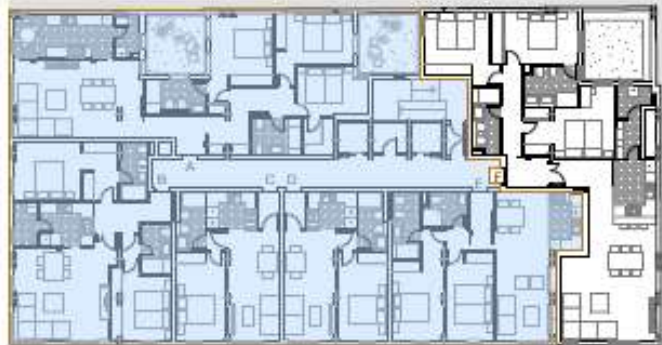

CALLE ALBAREDA



3 dormitorios



125,07m² construidos y 107,02m² 3tiles

solinca.com



No te quedes sin ella,

Información y reservas

628.33.43.30

inaranjo@solinca.com

Las edificaciones aquí referidas están definidas a nivel de proyecto básico, estando en desarrollo el Proyecto de Ejecución y demás proyectos técnicos necesarios para la obtención de la licencia de obras, por lo que se podría producir alguna modificación impuesta por exigencias técnicas, administrativas y o comerciales.